

ALERTA N°

36



NOVIEMBRE 10 DE 2020



Reportada en:
NOVIEMBRE 11 DE 2020



ESTACIÓN COVEÑAS



Actividad

Cargue de BUQUE TANQUE LR1 - EMBASADOR



¿Qué sucedió?

Siendo las 8:42 am al finalizar la maniobra de cargue de buque tanque "LR1 AMBASSADOR" por TLU2, se evidenció nata aceitosa en la superficie marina.

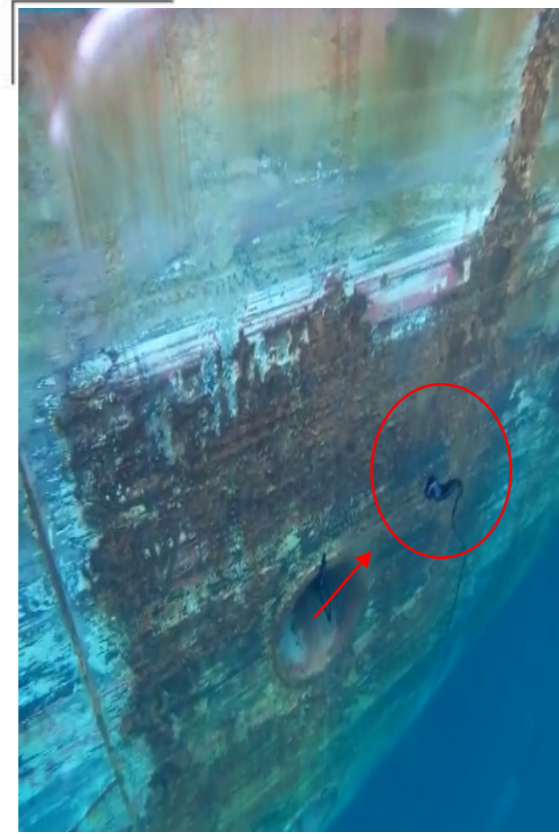

¿Qué ocasionó?



Iridiscencia sobre superficie de agua marina.

Precauciones:

- C** — Asegurar la ejecución de inspecciones subacuáticas.
- C** — Mantener la disciplina y el rigor en la aplicación del sistema de gestión de emergencias cuando se requiera.
- C** — Trabajar articuladamente con la autoridad marítima para fortalecer proceso de vigilancia y control de fugas en operación de cargue de BT.

REGLAS
PARA LA VIDA

01

Permiso para trabajar



03

Zona de peligro



05

Bloqueo de energía



07

Manejo de carga



09

Equipos críticos



02

Conducción de vehículo



04

Trabajo en altura



06

Espacio confinado



08

Excavación



10

Trabajo en caliente

